

TE KOOP



NIEUWEGEIN

Barmsijs 33

Vraagprijs € 548.000 k.k.



Voor je nieuwe thuis





ASPEKT
MAKELAARS

Voor je nieuwe thuis



Wordt de woning aan de Barmsijs 33 binnenkort van jou?

Met trots bieden wij je de uitgebreide woningbrochure aan. Hierin lees je alle belangrijke informatie over de woning en de omgeving. Ruim geïllustreerd met duidelijke foto's en plattegronden.

Door deze brochure ga je goed voorbereid op pad om de woning te bezichtigen. En kun je al een beetje wegdromen van misschien wel jouw nieuwe droomhuis.

Vandaag begint de woonwens van morgen.

Met ons enthousiaste en betrokken team zijn wij elke dag opnieuw weer bezig om deze missie waar te maken. Wij zorgen dat het slaagt, of we nou rechtsom of linksom moeten gaan.

Tot binnenkort!

Arie Morris



Beverweide 2, 3437 TJ Nieuwegein,
030-600 39 40, info@aspektmakelaars.nl

aspektmakelaars.nl



In groene woonomgeving van de wijk 'Doorslag' een ruime uitgebouwde hoekwoning met aangebouwde garage.

De woning is intern gemoderniseerd met onder andere nieuwe keuken, badkamer en vloerafwerking.





Omschrijving

In groene woonomgeving van de wijk 'Doorslag' een ruime uitgebouwde hoekwoning met aangebouwde garage van maar liefst 22 m². De woning is intern gemoderniseerd met onder andere nieuwe keuken, badkamer, vloerafwerking en stucwerk wanden en plafonds. Het geheel is gesitueerd in een autoluw hofje nabij alle voorzieningen zoals: City-Plaza, sneltramhalte, ziekenhuis, scholen en overig openbaar vervoer. Extern is de woning recent geschilderd en de verwarming is door middel van een aansluiting op het stadsverwarmingsnet.

Kenmerken

Woonoppervlakte
en inhoud:
129 m² / 542 m³

Perceeloppervlakte:
160 m²

Kamers:
5

Slaapkamers:
4

Vraagprijs
€ 548.000 k.k.

Indeling en bijzonderheden

Begane grond: Via de entree bereik je de ruime hal met meterkast, trapopgang, recent gemoderniseerde toiletruimte en toegang naar de ruime aangebouwde garage van maar liefst 22,2 m². Vanuit de hal heb je toegang tot de ruime woonkamer met fraaie moderne plavuizen vloer voorzien van vloerverwarming. Vanuit de woonkamer heb je toegang tot de aangebouwde keuken die voorzien is van een luxe inrichting met diverse inbouwapparatuur. Vanuit de keuken heb je toegang naar de bijkeuken met kastenwanden en opstelling wasmachine en droger. Vanuit de bijkeuken heb je tevens een doorloop naar de garage. De garage is voorzien van een nieuwe sectional deur.

1e Verdieping: Overloop met toegang naar drie keurige slaapkamers van respectievelijk 11,5 m², 12,1 m² en 6,6 m². Vanaf de overloop toegang naar de recent volledig vernieuwde badkamer die voorzien is van een ruime inloopdouche, zwevend toilet, badkamermeubel en een designradiator.

2e Verdieping: Via de trapopgang bereik je de zeer ruime overloop met veel bergruimte. Hier bevindt zich ook de boiler met warmtewisselaar die aangesloten is op de stadsverwarming. Vanaf de overloop heb je toegang naar de ruime slaapkamer van circa 17 m² met een kantelraam.

Bijzonderheden:

- Ruime hoekwoning op groene locatie.
- De woning is aan de kopgevel, en gedeelte achtergevel, voorzien van een ruime uitbouw met onder andere een garage.
- De garage is van binnenuit bereikbaar en heeft een oppervlakte van 22,2 m².
- De gehele begane grond is recent volledig gerenoveerd en hoogwaardig afgewerkt.
- Vloerverwarming op de begane grond met fraaie steenachtige vloer.
- In de aanbouw bevindt zich de keuken met luxe opstelling voorzien van diverse apparatuur.
- De woning wordt centraal verwarmd door middel van aansluiting stadsverwarming.
- Woning extern recent geschilderd.
- De beglazing op de eerste etage is in 2019 allemaal vervangen naar HR++ glas.
- Moderne luxe nieuwe badkamer met inloopdouche, designradiator, wastafelmeubel en tweede toilet.
- Fraai aangelegde achtertuin voorzien van achterom, beregeningssysteem en gesitueerd op het zuidoosten.
- De woning is gelegen in een betaald parkeren gebied (€ 6,- per maand).

Alle kenmerken op een rij

Oppervlakten en inhoud

Woonoppervlakte: **129 m²**

Gebouwgebonden buitenruimte: -

Overige inpandige ruimte: **23 m²**

Externe bergruimte: -

Perceeloppervlakte: **160 m²**

Inhoud: **542 m³**

Indeling

Aantal kamers: **5**

Aantal slaapkamers: **4**

Aantal badkamers: **1**

Badkamervoorzieningen: **Inloopdouche,**

wastafelmeubel, designradiator, toilet

Aantal woonlagen: **3**

Voorzieningen: **Dakraam, tv kabel, glasvezel kabel**

Energie

Energie label: **B (einddatum: 2034-09-02)**

Isolatie: **Dakisolatie, muurisolatie, vloerisolatie,**

dubbel glas

Verwarming: **Stadsverwarming**

Warm water: **Elektrische boiler huur**

Bouw

Type: **Hoekwoning**

Soort: **Eengezinswoning**

Bouwworm: **Bestaande bouw**

Bouwjaar: **1985**

Dak: **Zadeldak**

Buitenruimte

Ligging: **In woonwijk**

Tuin: **Achtertuint, voortuint**

Balkon/dakterras: -

Bergruimte

Schuur/berging: -

Parkeergelegenheid

Soort parkeergelegenheid: **Betaald parkeren**

Garage

Soort garage: **Aangebouwd steen**

Capaciteit: **1 auto**

BEGANE GROND **woonkamer en keuken**



De gehele begane grond is recent volledig gerenoveerd en hoogwaardig afgewerkt.





**In de aanbouw bevindt zich de
keuken met luxe opstelling
voorzien van diverse
apparatuur.**

BEGANE GROND toilet, trapopgang en garage

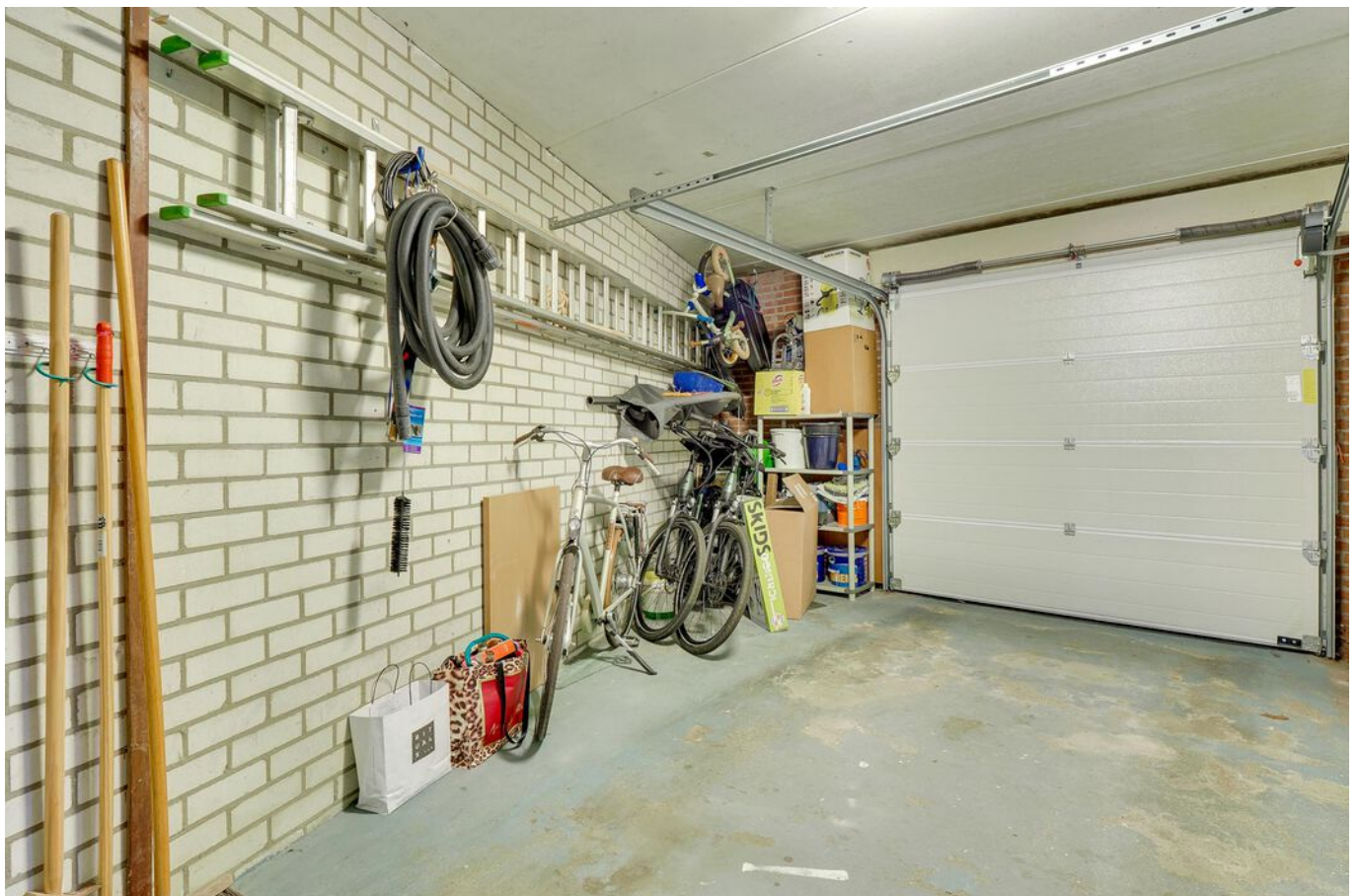

1E VERDIEPING slaapkamers







1E VERDIEPING **badkamer**



Vanaf de overloop heb je toegang naar de ruime slaapkamer van circa 17 m² met een kantelraam.





**Fraai aangelegde achtertuin
voorzien van achterom en
gesitueerd op het zuidoosten.**



PLATTEGROND

Barmsijs 33 - Nieuwegein Begane Grond

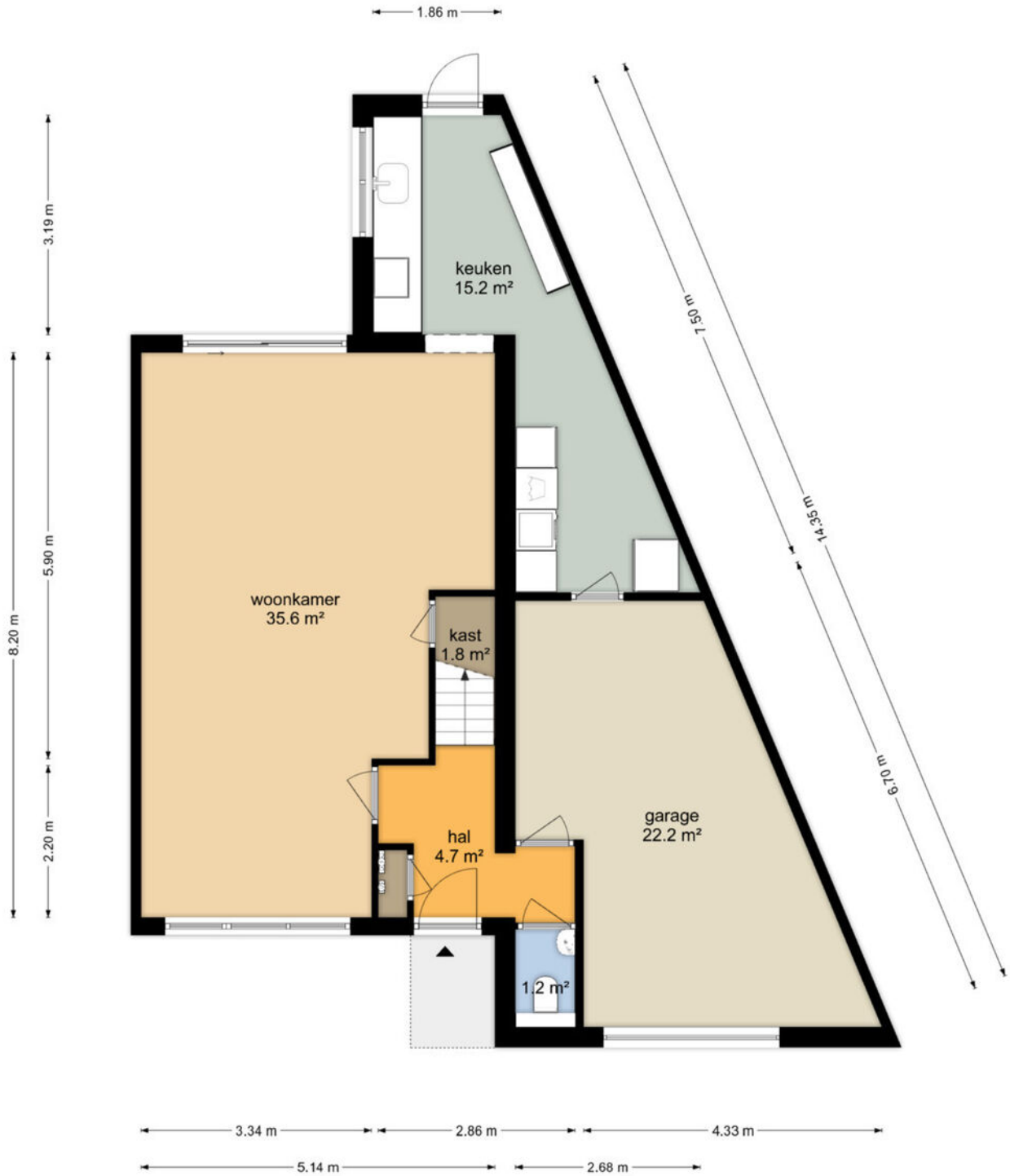

De plattegronden zijn geproduceerd voor promotionele doeleinden en ter indicatie.
Aan de plattegronden kunnen geen rechten worden ontleend
© www.objectenco.nl

PLATTEGROND

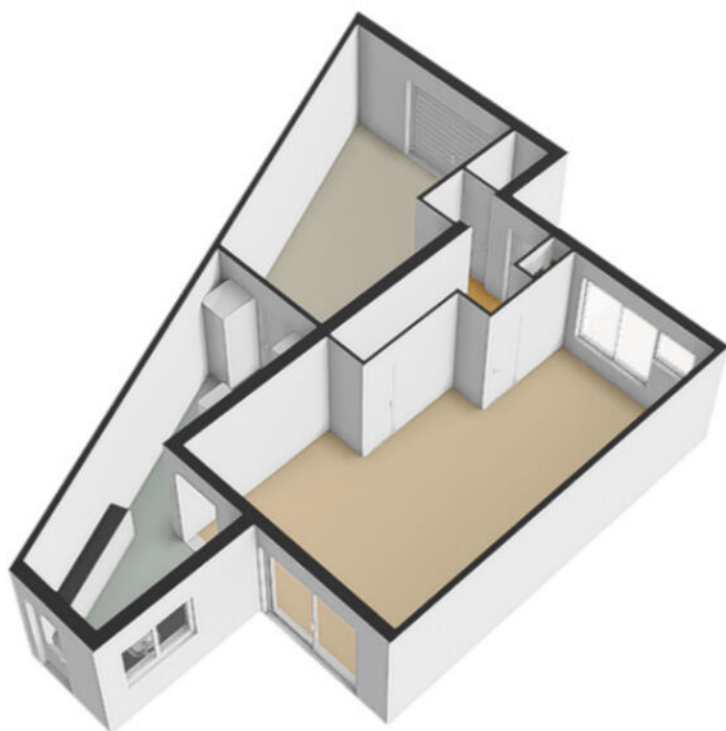

PLATTEGROND

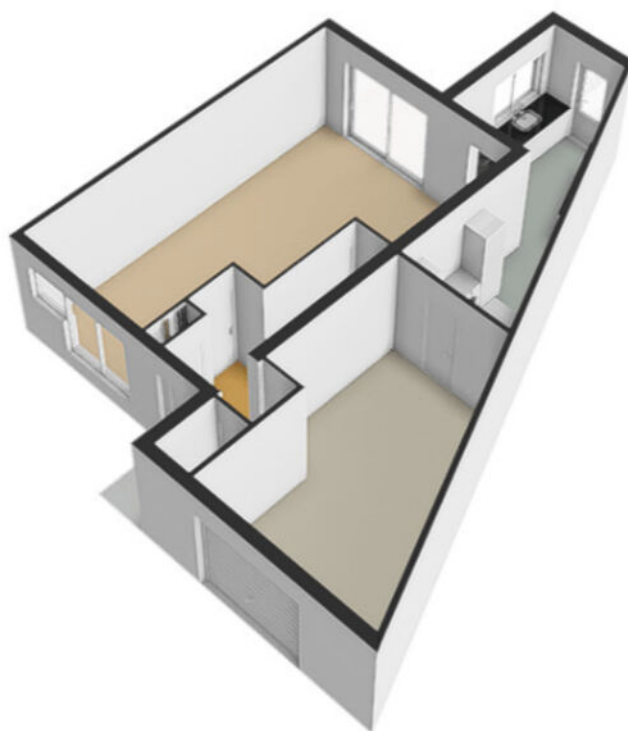

PLATTEGROND

Barmsijs 33 - Nieuwegein Eerste Verdieping



De plattegronden zijn geproduceerd voor promotionele doeleinden en ter indicatie.
Aan de plattegronden kunnen geen rechten worden ontleend
© www.objectenco.nl

PLATTEGROND



PLATTEGROND



PLATTEGROND

Barmsijs 33 - Nieuwegein Tweede Verdieping

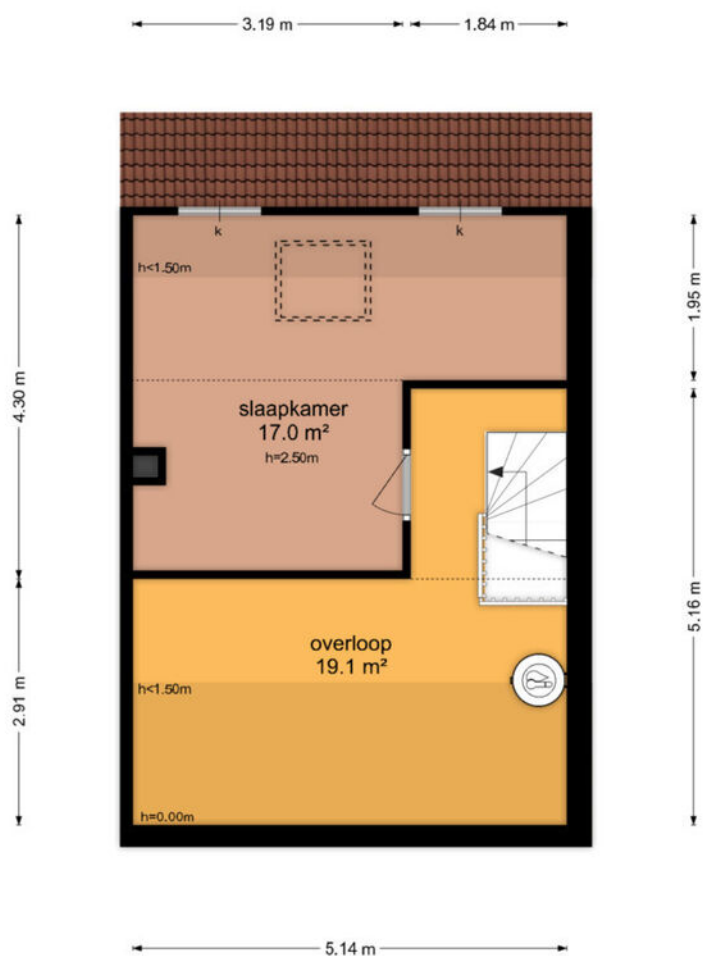

PLATTEGROND

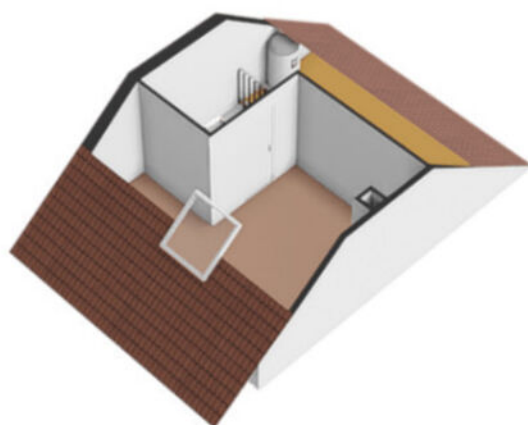

PLATTEGROND

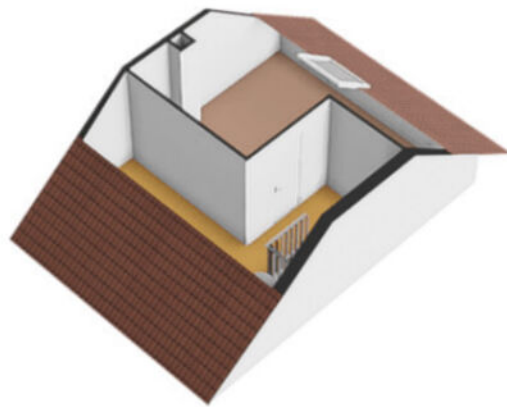

PLATTEGROND

Barmsijs 33 - Nieuwegein
Perceel

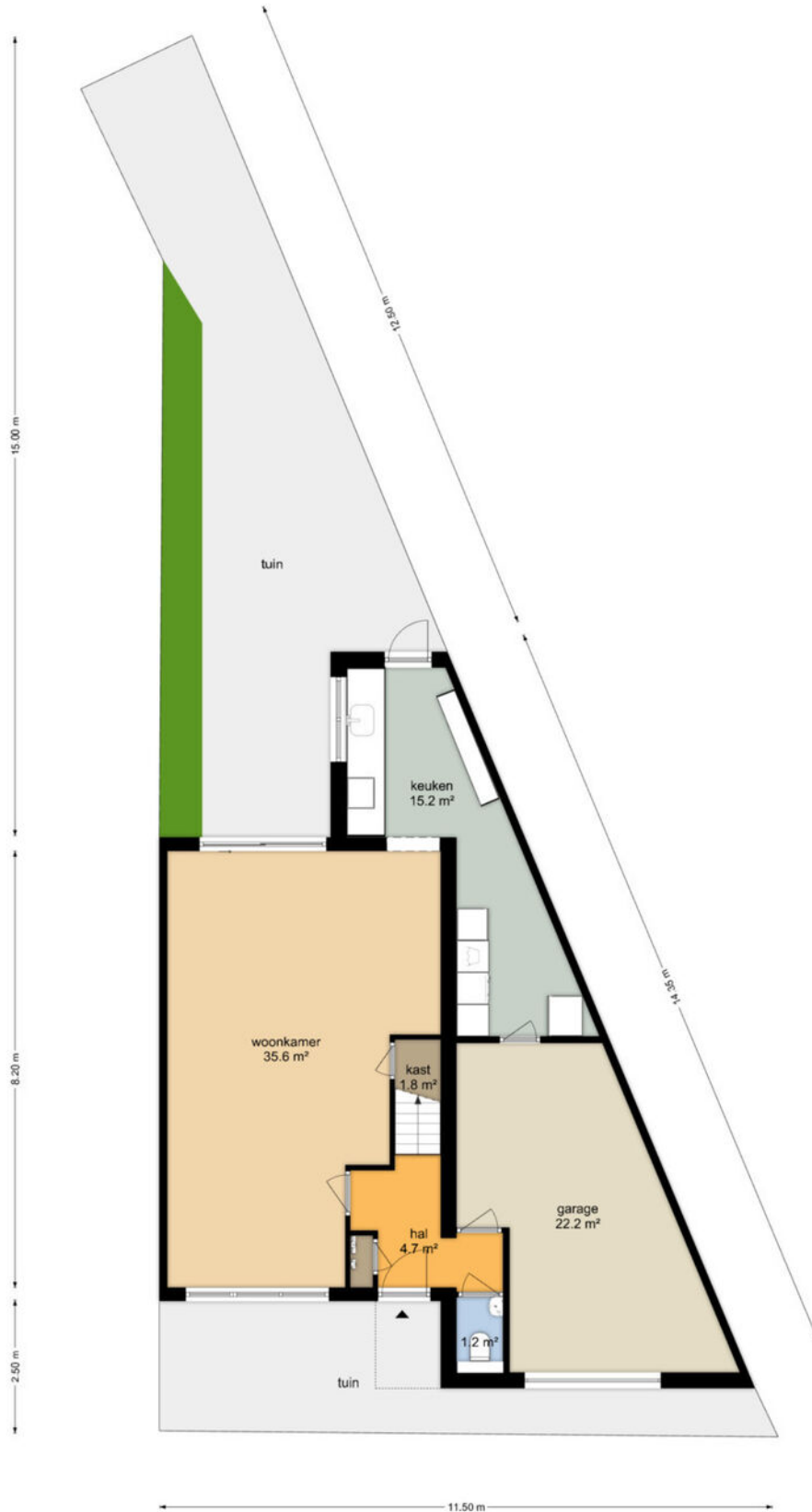

De plattegronden zijn geproduceerd voor promotionele doeleinden en ter indicatie.
Aan de plattegronden kunnen geen rechten worden ontleend.
© www.objectenro.nl

PLATTEGROND

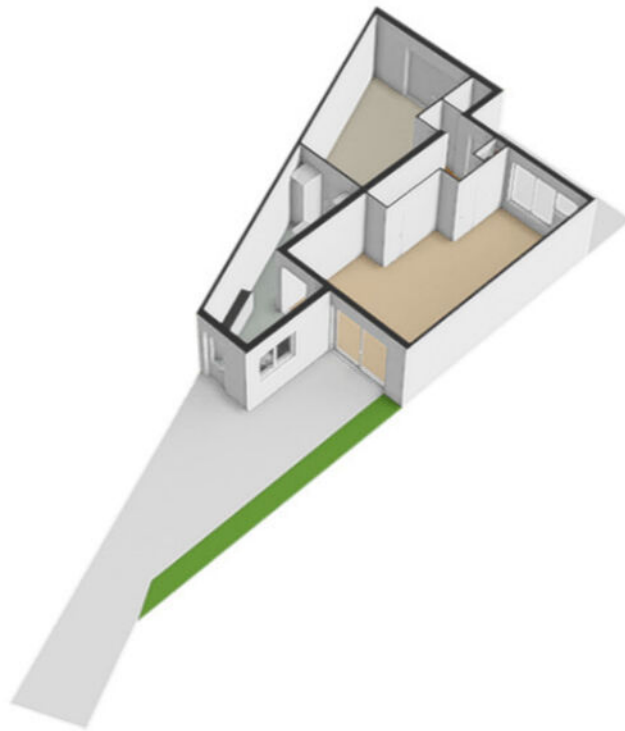

PLATTEGROND



PLATTEGROND **Kadasterkaart**

Kadastrale kaart

Uw referentie: ---

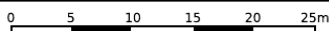
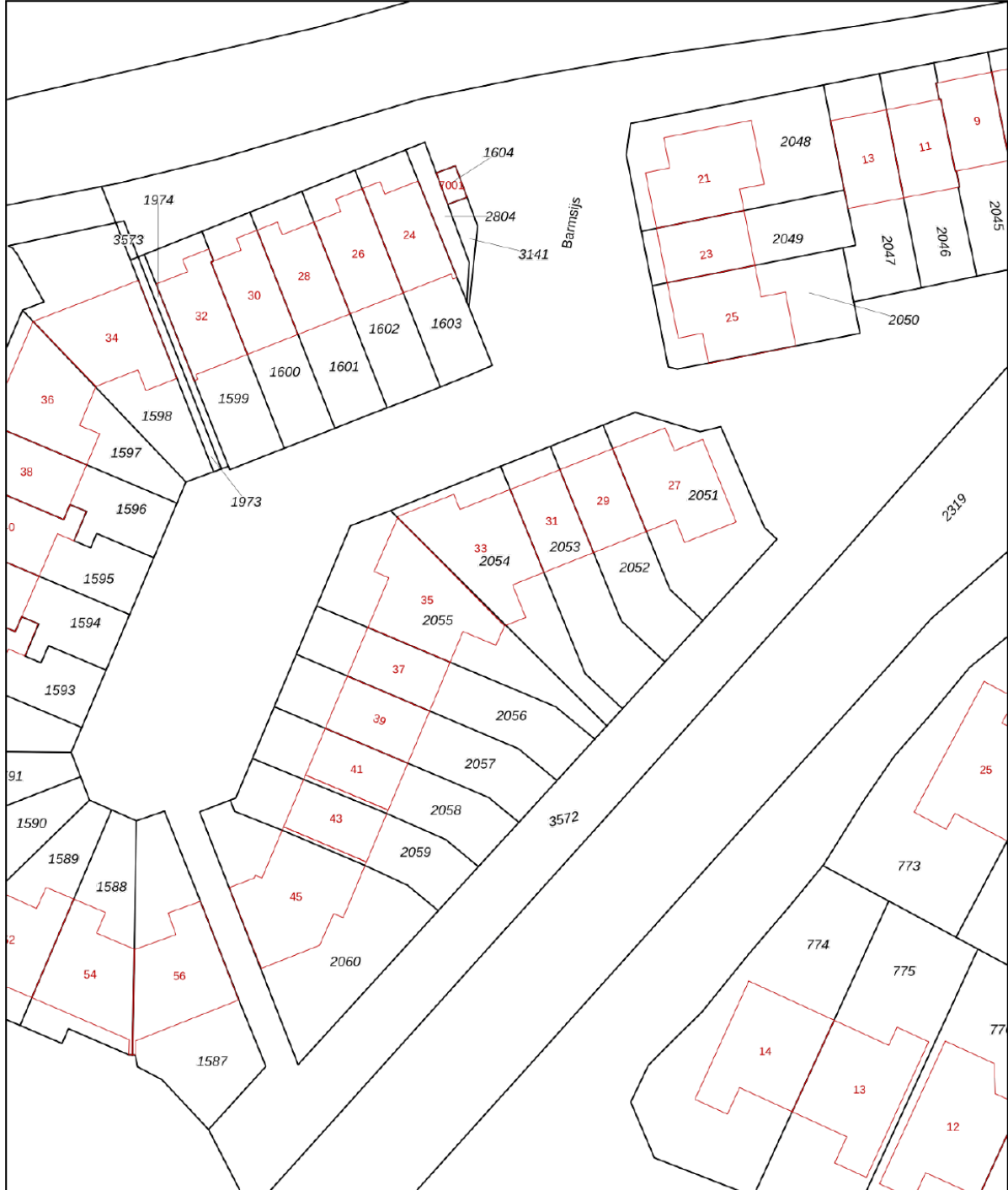

| | | | |
|-------|----------------------------------|------------------------------|---|
| 12345 | Deze kaart is noordgericht | Schaal 1: 500 |  |
| 25 | Perceelnummer | Kadastrale gemeente Jutphaas | |
| | Huisnummer | Sectie C | |
| | Vastgestelde kadastrale grens | Perceel 2054 | |
| | Voorlopige kadastrale grens | | |
| | Administratieve kadastrale grens | | |
| | Bebouwing | | |

Voor een eensluitend uittreksel, geleverd op 5 augustus 2024
De bewaarder van het kadaster en de openbare registers

Aan dit uittreksel kunnen geen betrouwbare maten worden ontleend.
De Dienst voor het kadaster en de openbare registers behoudt zich de intellectuele eigendomsrechten voor, waaronder het auteursrecht en het databankenrecht.

LOCATIE op de kaart

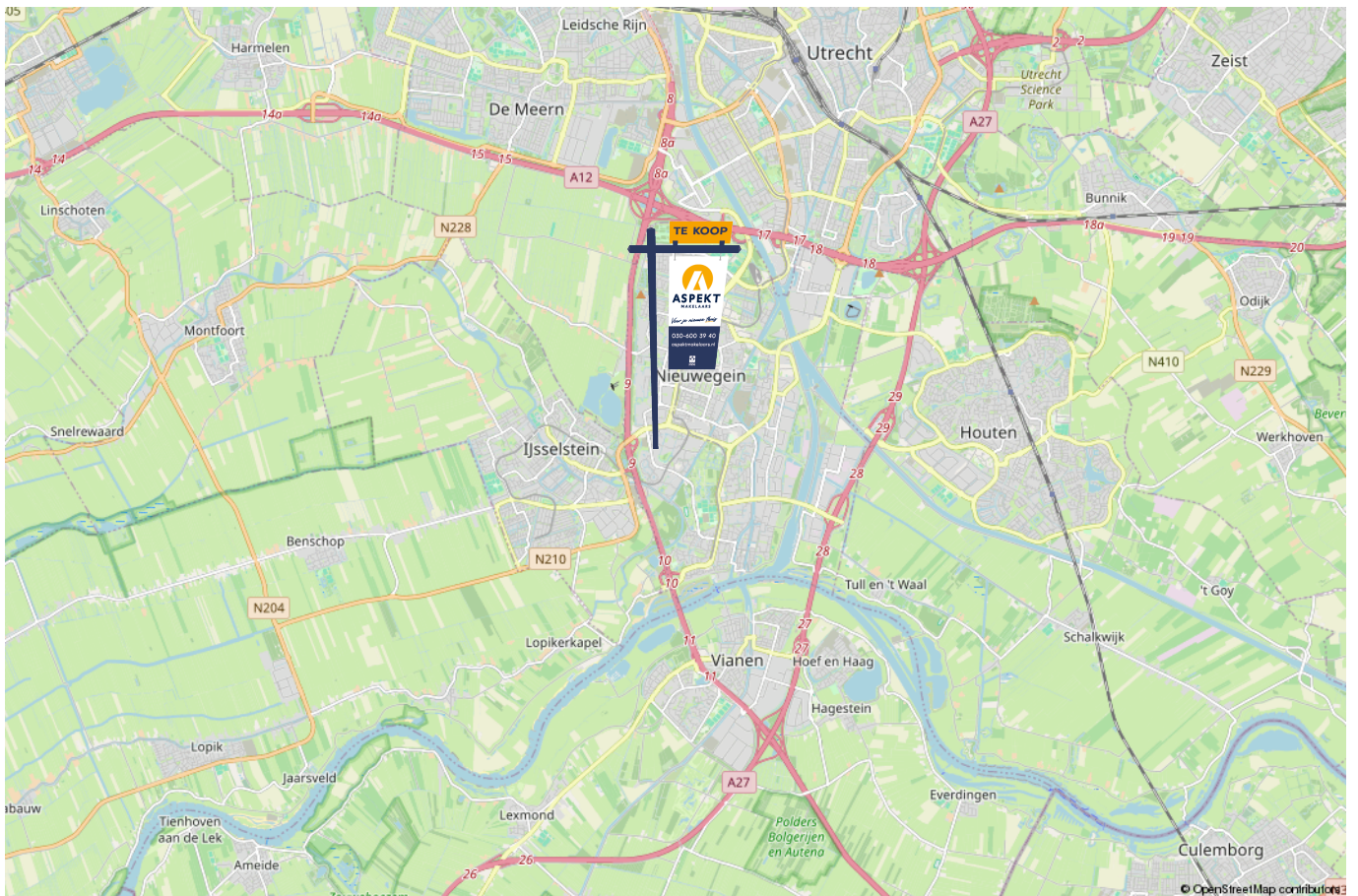
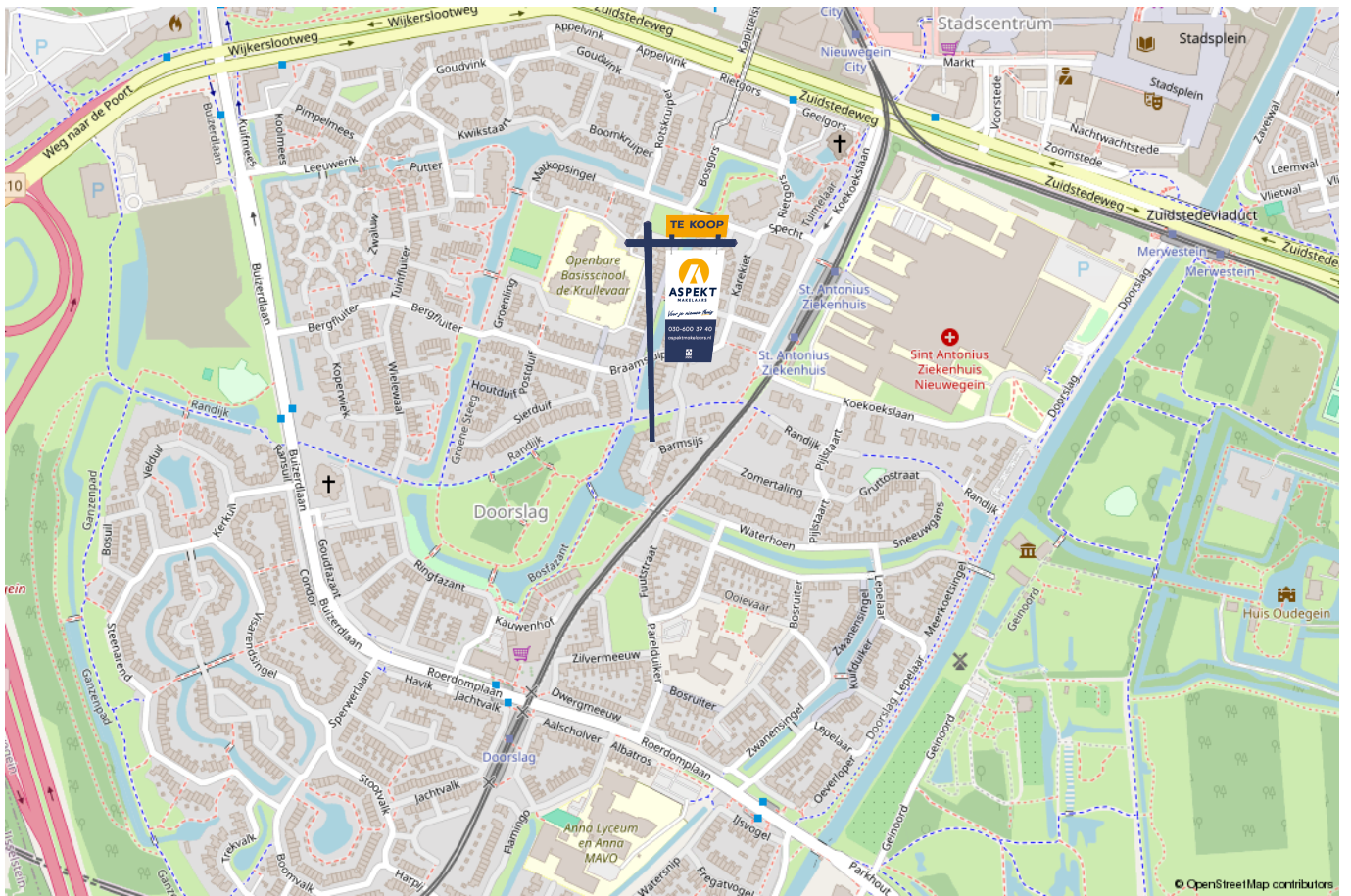

lijst van zaken

Voor de onderstaande zaken –ongeacht of ze roerend dan wel onroerend zijn– geldt dat ze soms wel en soms niet in de woning achterblijven. De lijst is bedoeld om duidelijkheid te scheppen om discussies achteraf te voorkomen.

| | Blijft achter | Gaat mee | Kan worden overgenomen | n.v.t. |
|--|---------------|----------|------------------------|--------|
| Woning - Interieur | | | | |
| (Voorzet) openhaard met toebehoren | | | | X |
| Allesbrander | | | | X |
| Houtkachel | | | | X |
| (Gas)kachels | | | | X |
| Designradiator(en) | | | | X |
| Radiatorafwerking | | | | X |
| Verlichting, te weten | | | | |
| - inbouwspots/dimmers | X | | | |
| - opbouwspots/armaturen/lampen/dimmers | | | X | |
| - losse (hang)lampen | | | X | |
| - | | | | X |
| - | | | | X |
| | | | | |
| (Losse)kasten, legplanken, te weten | | | | |
| - PAX kasten slaapkamer | | | X | |
| - | | | | X |
| | | | | |
| Raamdecoratie/zonwering binnen, te weten | | | | |
| - gordijnrails | | | | X |
| - gordijnen | | | | X |
| - overgordijnen | | | | X |
| - vitrages | | | | X |
| - rolgordijnen | X | | | |

lijst van zaken

Voor de onderstaande zaken -ongeacht of ze roerend dan wel onroerend zijn- geldt dat ze soms wel en soms niet in de woning achterblijven. De lijst is bedoeld om duidelijkheid te scheppen om discussies achteraf te voorkomen.

| | Blijft achter | Gaat mee | Kan worden overgenomen | n.v.t. |
|----------------------------|---------------|----------|------------------------|--------|
| - lamellen | X | | | |
| - jaloezieën | | | X | |
| - (losse) horren/rolhorren | | | | X |
| - Rolgordijn dakraam | X | | | |
| - | | | | X |
| | | | | |
| Vloerdecoratie, te weten | | | | |
| - vloerbedekking | X | | | |
| - parketvloer | | | | X |
| - houten vloer(delen) | | | | X |
| - laminaat | X | | | |
| - plavuizen | X | | | |
| - | | | | X |
| - | | | | X |
| | | | | |
| Overig, te weten | | | | |
| - spiegelwanden | | | | X |
| - schilderij ophangstelsel | | | | X |
| - | | | | X |
| - | | | | X |
| - | | | | X |
| - | | | | X |
| | | | | |
| Woning - Keuken | | | | |
| | | | | |

lijst van zaken

Voor de onderstaande zaken –ongeacht of ze roerend dan wel onroerend zijn– geldt dat ze soms wel en soms niet in de woning achterblijven. De lijst is bedoeld om duidelijkheid te scheppen om discussies achteraf te voorkomen.

| | Blijft achter | Gaat mee | Kan worden overgenomen | n.v.t. |
|-------------------------------------|---------------|----------|------------------------|--------|
| - | | | | X |
| - | | | | X |
| | | | | |
| Woning - Sanitair/sauna | | | | |
| Sauna met toebehoren | | | | X |
| | | | | X |
| | | | | X |
| Toilet met de volgende toebehoren | | | | |
| - toilet | X | | | |
| - toiletrolhouder | X | | | |
| - toiletborstel(houder) | X | | | |
| - fontein | X | | | |
| - | | | | X |
| - | | | | X |
| | | | | |
| Badkamer met de volgende toebehoren | | | | |
| - ligbad | | | | X |
| - jacuzzi/whirlpool | | | | X |
| - douche (cabine/scherm) | X | | | |
| - stoomdouche (cabine) | | | | X |
| - wastafel | | | | X |
| - wastafelmeubel | X | | | |
| - planchet | | | | X |
| - toiletkast | | | | X |
| | | | | |

lijst van zaken

Voor de onderstaande zaken –ongeacht of ze roerend dan wel onroerend zijn– geldt dat ze soms wel en soms niet in de woning achterblijven. De lijst is bedoeld om duidelijkheid te scheppen om discussies achteraf te voorkomen.

| | Blijft achter | Gaat mee | Kan worden overgenomen | n.v.t. |
|--|---------------|----------|------------------------|--------|
| - toilet | X | | | |
| - toiletrolhouder | X | | | |
| - toiletborstel(houder) | X | | | |
| - | | | | X |
| - | | | | X |
| | | | | |
| Woning - Exterieur/installaties/veiligheid/energiebesparing | | | | |
| Schotel/antenne | | | | X |
| Brievenbus | X | | | |
| Kluis | | | | X |
| (Voordeur)bel | X | | | |
| Alarminstallatie | | | | X |
| (Veiligheids)sloten en overige inbraakpreventie | X | | | |
| Rookmelders | X | | | |
| (Klok)thermostaat | | | | X |
| Airconditioning | | | | X |
| Screens | | | | X |
| Rolluiken | | | | X |
| Zonwering buiten | X | | | |
| Telefoonaansluiting/internetaansluiting | X | | | |
| Veiligheidsschakelaar wasautomaat | | | | X |
| Waterslot wasautomaat | | | | X |
| Zonnepanelen | | | | X |
| Oplaadpunt elektrische auto | | | | X |
| | | | | |

lijst van zaken

Voor de onderstaande zaken -ongeacht of ze roerend dan wel onroerend zijn- geldt dat ze soms wel en soms niet in de woning achterblijven. De lijst is bedoeld om duidelijkheid te scheppen om discussies achteraf te voorkomen.

| | Blijft achter | Gaat mee | Kan worden overgenomen | n.v.t. |
|---|---------------|----------|------------------------|--------|
| | | | | X |
| | | | | X |
| | | | | X |
| | | | | X |
| | | | | X |
| Warmwatervoorziening, te weten | | | | |
| - CV-installatie | | | | X |
| - boiler | | | | X |
| - geiser | | | | X |
| - | | | | X |
| - | | | | X |
| - | | | | X |
| | | | | |
| Isolatievoorzieningen (voorzetramen/radiatorfolie etc.), te weten | | | | |
| - | | | | X |
| - | | | | X |
| | | | | |
| Tuin - Inrichting | | | | |
| Tuinaanleg/bestrating | X | | | |
| Beplanting | X | | | |
| | | | | X |
| | | | | |
| Tuin - Verlichting/installaties | | | | |
| Buitenverlichting | | | X | |
| | | | | |

lijst van zaken

Voor de onderstaande zaken -ongeacht of ze roerend dan wel onroerend zijn- geldt dat ze soms wel en soms niet in de woning achterblijven. De lijst is bedoeld om duidelijkheid te scheppen om discussies achteraf te voorkomen.

| | Blijft achter | Gaat mee | Kan worden overgenomen | n.v.t. |
|--|---------------|----------|------------------------|--------|
| Tijd- of schemerschakelaar/bewegingsmelder | | | | X |
| | | | | X |
| | | | | |
| Tuin - Bebouwing | | | | |
| Tuinhuis/buitenberging | | | | X |
| Kasten/werkbank in tuinhuis/berging | | | | X |
| (Broei)kas | | | | X |
| Beregeningssysteem | X | | | |
| | | | | X |
| | | | | |
| Tuin - Overig | | | | |
| Overige tuin, te weten | | | | |
| - (sier)hek | X | | | |
| - vlaggenmast(houder) | | | | X |
| - | | | | X |
| - | | | | X |
| | | | | |
| Overig - Contracten | | | | |
| CV: Nee | | | | |
| Boiler: Moet worden overgenomen | | | | |
| Zonnepanelen: Nee | | | | |

Kopen en verkopen



Voor je nieuwe thuis



Wij staan écht voor je klaar

Bij ons geen onpersoonlijk contact, maar oprechte interesse. Wij denken graag met je mee en maken voor jou een strategie op maat voor de koop of verkoop van jouw woning. We hebben niet alleen kennis van alle wijken in Nieuwegein maar ook van Houten, Utrecht, IJsselstein en omliggende plaatsen. En we hebben ook alle bouwkundige kennis in huis om je een eerlijk advies te geven.

Persoonlijke begeleiding

Met al meer dan twintig jaar ervaring als full-service makelaarskantoor begeleiden wij je tijdens je woonreis. En we doen het net even anders. We garanderen het beste resultaat doordat onze (ver)koopstrategie altijd op maat gemaakt is, speciaal voor jou. Een huis kopen of verkopen is een van de spannendste dingen in je leven, we snappen dat je alle ins en outs hierover wilt weten. Daarom communiceren wij open, persoonlijk en kun je altijd bij ons terecht met je vragen. Ook buiten kantoor tijd, we zijn nog net geen 24/7 bereikbaar. We gaan altijd voor de 9+ tevredenheid!

Antwoord op al jouw vragen?

Binnenkort ga je een woning bezichtigen. Dat roept heel veel vragen op. Wat is deze woning nu echt waard? Wat moet ik bieden? Wat is de staat van de woning? Hoeveel kan ik financieren? En wat is mijn eigen woning waard? Allemaal vragen die van belang zijn in de volgende stap naar jouw nieuwe thuis. Wij helpen je hier graag bij!

Wij weten wat jouw huis waard is

Neem contact met ons op voor een gratis waardebepaling voor jouw huidige woning. Zo weet je wat jouw huis kan opleveren en wat jouw financiële ruimte is bij de aankoop van jouw nieuwe huis. Bij de aankoop én verkoop kunnen we je perfect begeleiden.

Bel ons en we maken een afspraak voor een gratis waardebepaling.

Gratis waardebepaling van jouw huis.

Bel 030-600 39 40
of scan de code







VERKOOP AANKOOP VERHUUR TAXATIE HYPOTHEEK

Jouw NVM-Makelaar in de regio Utrecht

Vandaag begint de woonwens van morgen. Met ons enthousiaste en betrokken team zijn wij elke dag opnieuw weer bezig om deze missie waar te maken. Of je nou op zoek bent naar jouw eerste koophuis, je huis voor de beste prijs wilt verkopen, een vrijblijvende waardebeoordeling van je huis wilt ontvangen of hypotheekadvies nodig hebt. Wij zorgen dat het slaagt, of we nou rechtsom of linksom moeten gaan.



Beverweide 2, 3437 TJ Nieuwegein,
030-600 39 40, info@aspektmakelaars.nl

aspektmakelaars.nl

